

El Campeonato de España de Recorrido de Bosque (3D) se celebrará los días 3, 4 y 5 de Septiembre de 2010 en el Circuito del Cerro Negro (Talavera de la Reina); y estará organizado por el C.D.E. Archery Future, con la colaboración del Ayuntamiento de la Ciudad, ver planos de ubicación del campo, y como llegar.

Coordenadas: Latitud 39° 55'58"
Longitud 4° 49' 2"

El campeonato consistirá en el recorrido de cuatro circuitos de dianas de 3D, todos diferentes, no se repetirá ninguno, según se establece en el reglamento RFETA para campeonatos de España.

1. INSCRIPCIONES

Podrán solicitar su inscripción todos los arqueros que su licencia nacional u homologada RFETA esté en vigor.

El precio de la inscripción es de **Sesenta Euros (60€)** por arquero, cualquiera que sea su categoría, **se hará el pago mediante cheque a la RFETA, giro postal o transferencia bancaria a nombre de la RFETA a: Banco Gallego, cc nº 0046 1002 92 0000010047**

Las hojas de inscripción debidamente cumplimentadas, se enviarán por Fax: 91 426 00 23 o por correo electrónico amparo.gonzalez@federaco.es, junto con los datos que a continuación se detallan:

- justificante de ingreso de inscripción
- una dirección de correo electrónico o número de fax,
- teléfono de contacto se enviarán a la RFETA

Para contactar con la organización pueden dirigirse a:

Federico Chozas Dorado n° tfno. 637524415

Felipe Corrocháno Pineño n° tfno. 607729330

Ignacio Vidal de Bodas n° tfno. 637524414

2. PLAZO DE INSCRIPCIÓN

El período de inscripción estará comprendido desde la publicación de esta circular **hasta las 14 horas (hora peninsular), del día 27 de Agosto de 2010.**

3. ORDEN DE INSCRIPCIÓN

El número máximo de participantes será de 280 y las plazas serán otorgadas por riguroso orden de llegada. En caso de superarse el número de inscritos tendrán preferencia aquellos arqueros que hayan puntuado en la liga nacional en la temporada 2009-2010.

Las clases reconocidas en el Campeonato de España son sénior hombres y sénior mujeres.

4. CALENDARIO

Viernes día 3 de Septiembre:

12.00h. a 15.30h	Recepción de arqueros y entrega de dorsales
15.30h. a 16.15h	Revisión de material y calentamiento
16.15h.	Salida simultanea del primer recorrido

Sábado día 4 de Septiembre:

8.30h. a 8.45h.	Concentración de arqueros en el campo de entrenamiento.
8.45h. a 9.30h	Revisión de material y calentamiento
9.30h. a 13.00h	Inicio y final del primer recorrido de la jornada
13.00h.a 15.30h.	Descanso, comida en los lugares habilitados.
15.30h a 16.00h	Calentamiento y puesta a punto para el siguiente recorrido
16.00h.a 19.30h	Inicio y final del segundo recorrido

Domingo día 5 de Septiembre:

8:30h. a .8.45h	Concentración de arqueros en el campo de entrenamiento
8.45h. a 9.15h	Revisión de material y calentamiento.
9.15h a 13.00h	Inicio y final del último recorrido
13.00h a 14.00h	Finales por equipos de Federaciones Autonómicas.
15.00h.	Entrega de medallas y trofeos.

5.- TROFEOS Y MEDALLAS

Aparte de los trofeos otorgados por la organización, en cada una de las clases y divisiones se otorgarán las siguientes medallas:

- 1º clasificado/a: medalla de oro
- 2º clasificado/a: medalla de plata
- 3º clasificado/a: medalla de bronce

Para que en cada una de las divisiones puedan proclamarse campeones de España, deberán estar inscritos como mínimo ocho participantes (8) en hombres y cinco (5) en clase mujeres. En la clase y división que su inscripción fuera menor, no podrán proclamarse campeones de España.

AVISO: ESTÁ TERMINANTEMENTE PROHIBIDO FUMAR FUERA DE LAS ZONAS HABILITADAS A TAL FIN, TIRAR PAPELES, ENVOLTORIOS Y/O SALIRSE DE LOS RECORRIDOS MARCADOS EN LOS CIRCUITO

Madrid, 19 de Julio de 2010

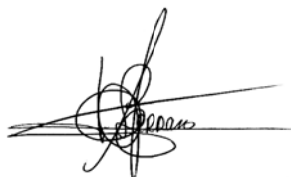

Julio Serrano de la Hoz
Secretario General.

   	SOLICITUD DE INSCRIPCIÓN XXII CAMPEONATO DE ESPAÑA DE RECORRIDO DE BOSQUE (3D)				
	DEPORTISTA				
	APELLIDOS				
	NOMBRE				
	FED. AUTONÓMICA				
	Nº DE LICENCIA		DNI		
	TELÉF. CONTACTO				
	e-mail				
	FAX				
	CLASE Marque con una X la casilla que corresponda y solo una		DAMAS CABALLEROS		
DIVISIÓN Marque con una X la casilla que corresponda y solo una		Arco recto		Arco mecánico	
		Arco instintivo		Arco libre	
		Arco desnudo			
Si tiene dudas sobre su tipo de Arco consulte con la organización antes de enviar esta inscripción					
Importe de la inscripción: 60€ Número de cuenta bancaria: 0046 1002 92 0000010047					
 NOTA: Remitir esta solicitud y el comprobante de pago al fax : 91 426 00 23 o al e-mail: amparo.gonzalez@federarco.es		Firma del interesado.			



Real Federación
Española de
Tiro con Arco

CIRCULAR INFORMATIVA

XXII CAMPEONATO DE ESPAÑA DE
RECORRIDO DE BOSQUE 3D



Consejo
Superior de
Deportes

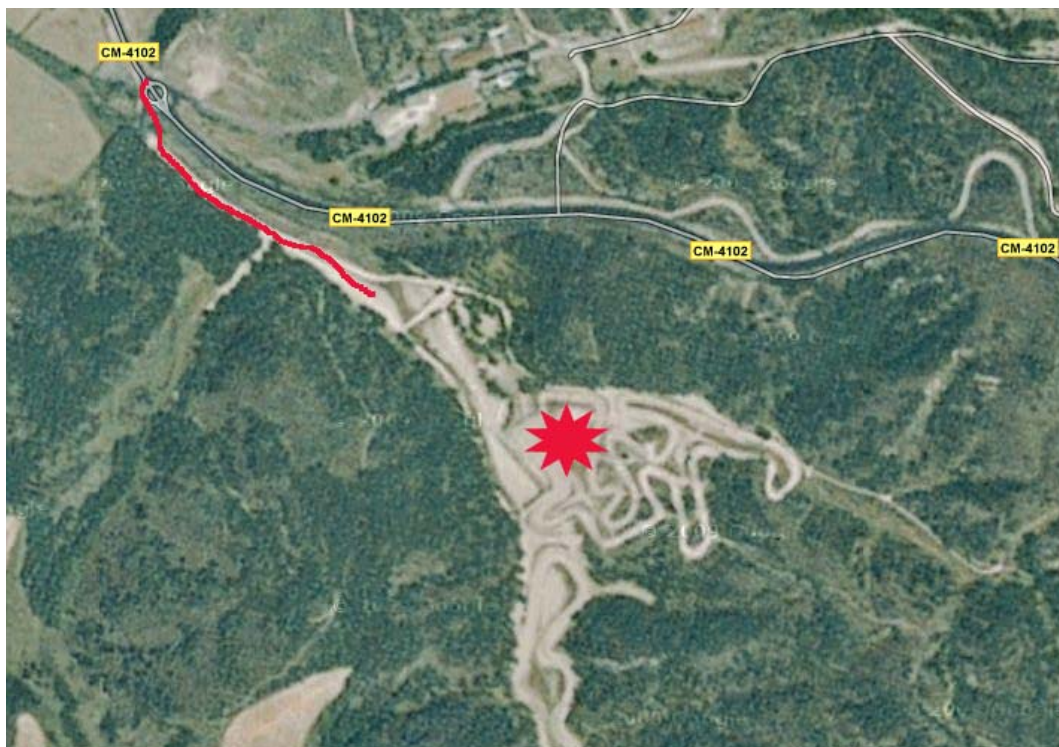



Real Federación
Española de
Tiro con Arco

CIRCULAR INFORMATIVA

XXII CAMPEONATO DE ESPAÑA DE RECORRIDO DE BOSQUE 3D



Alojamientos:

HOTEL OASIS

Avda Toledo s/
otalaverajrec@hotelesoasis.com
Tfno.925 727 200

HOTEL PERALES

Avda Pió XII, 3
peralesfrontelo@telefonica.net
Tfno. 925 803 900

HOTEL EBORA

Avda Madrid, 1
recepcion@hotelebora.com
Tfno. 925 807 600-902 102 119

HOTEL ROMA

C/ Roma, 1
info@hotelromaaurea.com
Tfno. 925 721 675

HOSTAL LA EMBAJADA

C/ Plaza la Alameda, 7
Tfno. 925 810 398

HOSTAL LA PLAYA

C/ Cabeza del Moro, 13
Tfno. 925 803 022

Restaurantes:

RESTAURANTE ANTONIO

Avda. Portugal, 8
Tfno. 925 804 012

RESTAURANTE ELENA

C/ Atalaya, 4
Tfno. 925 814 755

CASA DUERO

C/ Bruselas, 3
Tfno. 925 811 578

REST. CHINO GRAN MURALLA

C/ Pablo Picasso, 11
Tfno. 925 826 028

RESTAUTANTE LOS MALGONES

Avda. LA Constitución, 23
Tfno. 925 825 267

RESTAURANTE CONCEPCION

C/ Mariano Ortega, 2
Tfno. 925 811 213